

GUIA DOS ESTUDANTES

TABLET EDUCACIONAL



CEARÁ
GOVERNO DO ESTADO
SECRETARIA DA EDUCAÇÃO

Olá!

O Governo do Ceará, por meio da Secretaria da Educação (Seduc), disponibilizou para você, estudante da 1ª série do Ensino Médio, mais um equipamento para fortalecer a sua aprendizagem na rede pública estadual de ensino.

Com o Tablet Educacional, você terá acesso a todas as atividades remotas desenvolvidas pela escola, aos conteúdos online e às plataformas virtuais oferecidas aos estudantes cearenses. Além de assistir às aulas online e resolver exercícios, você poderá interagir com professores e colegas e organizar os seus estudos de forma mais dinâmica e criativa.



BENEFÍCIOS DO TABLET EDUCACIONAL

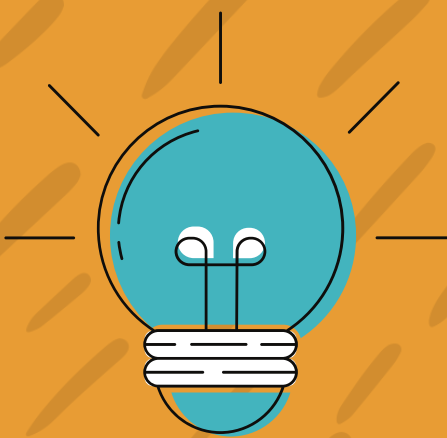

Permite que um texto ou imagem possa ser visualizada com mais detalhes (a abertura dos dedos sobre qualquer área da tela)

É leve e móvel

Possui tela maior que a do smartphone

Oferece acesso a diversos conteúdos e aplicativos

Facilita a compreensão dos conteúdos, possibilitando um estudo mais dinâmico

Contribui com o desenvolvimento da sua autonomia



TUTORIAL DE ATIVAÇÃO RÁPIDA

PASSO 1

Clique no botão
“INICIAR”.

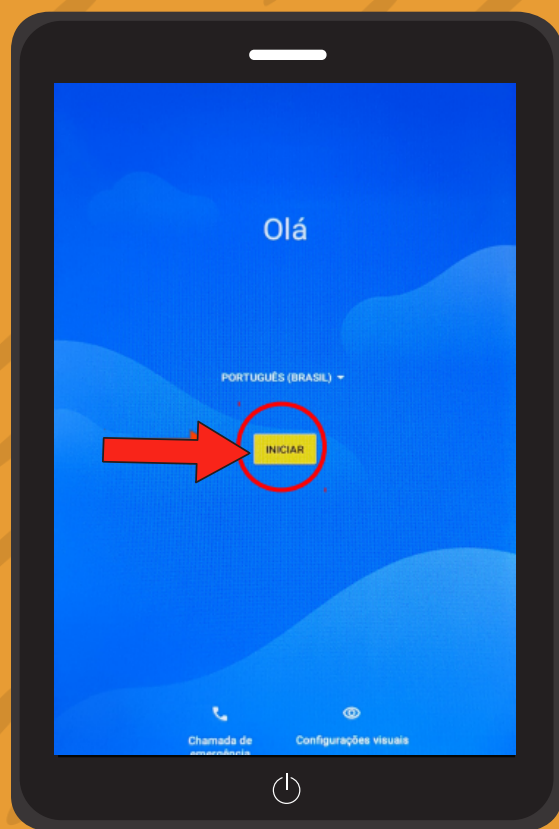

PASSO 2

Insira o chip para
conectar a uma
rede móvel.

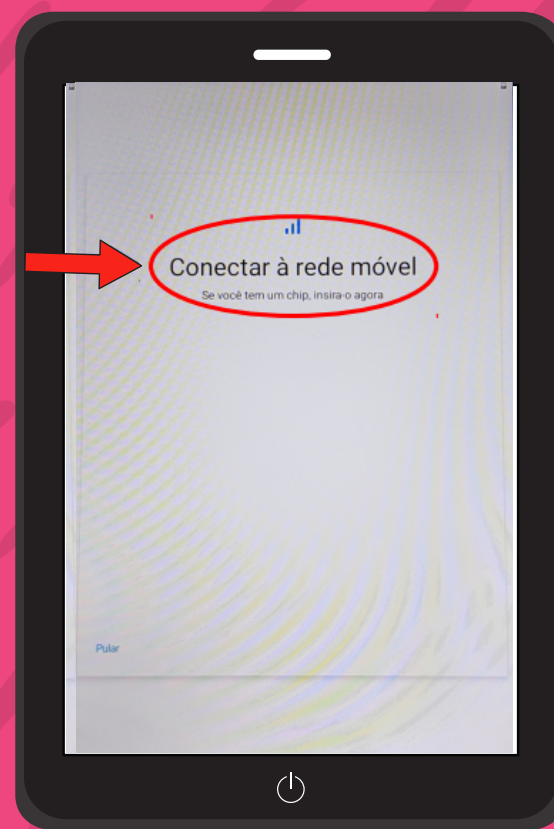

PASSO 3

Abra com cuidado o acesso ao slot do chip localizado na parte superior do tablet.



PASSO 4

Verifique o local e posição correta de como inserir o chip de acordo com a figura impressa no tablet.



PASSO 5

Faça o login preenchendo o campo “E-mail ou telefone” utilizando sua conta educacional Google.

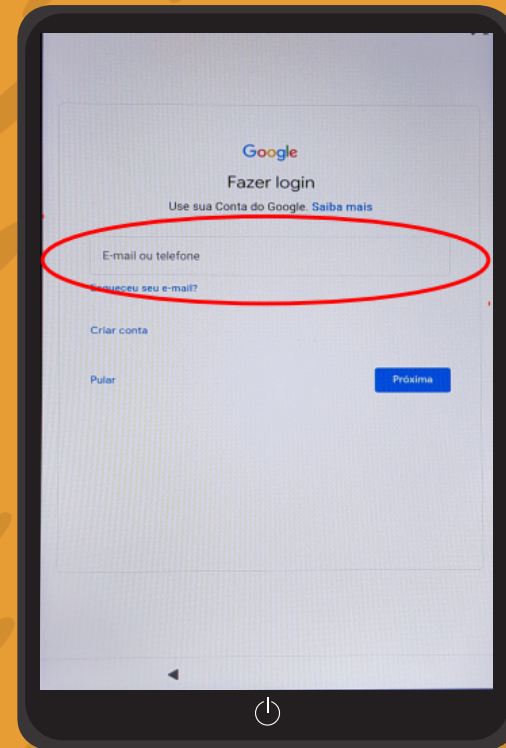

PASSO 6

Clique em “Concordo” para aceitar os termos de uso e prosseguir com a configuração.

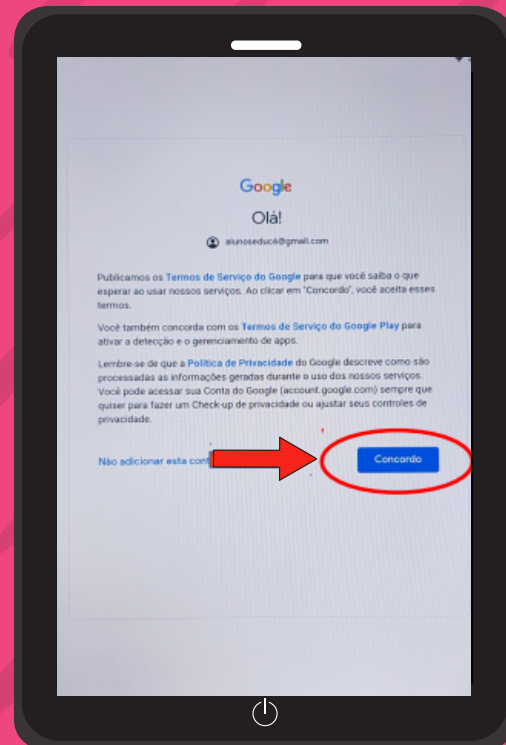

PASSO 7

Clique em “Mais”
para descer
na página.

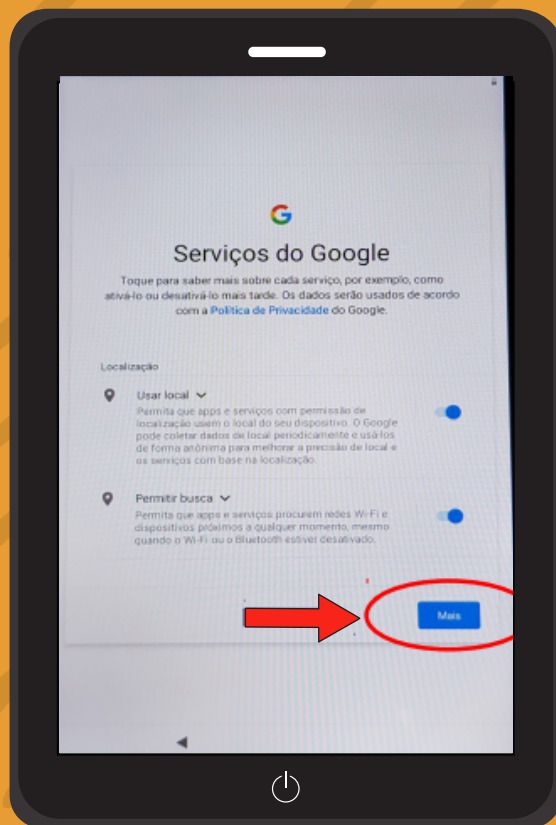

PASSO 8

Clique em “Aceitar”
para finalizar e
confirmar os termos
de uso e políticas de
privacidade.

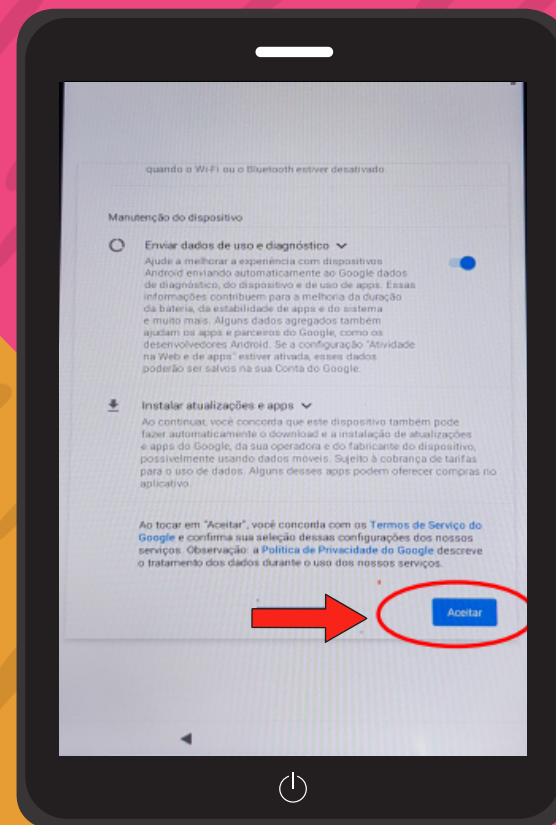

PASSO 9

Usando o teclado numérico, você definirá uma senha com no mínimo 4 dígitos para o bloqueio de tela.

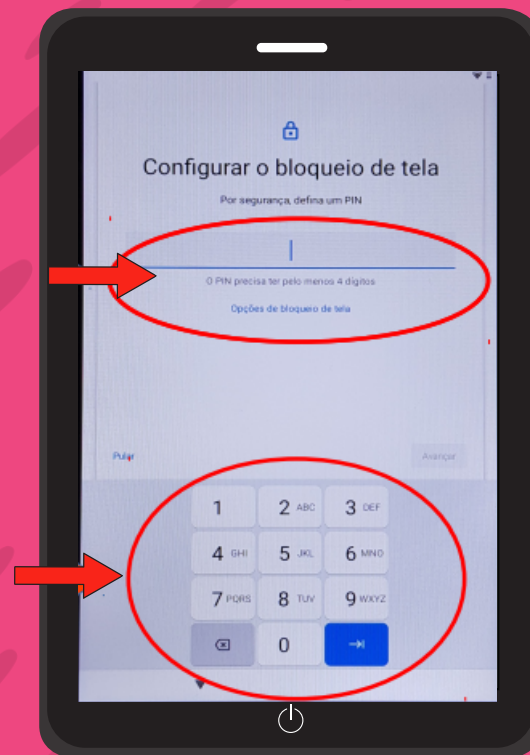

PASSO 10

Pronto, o seu tablet está pronto para uso!

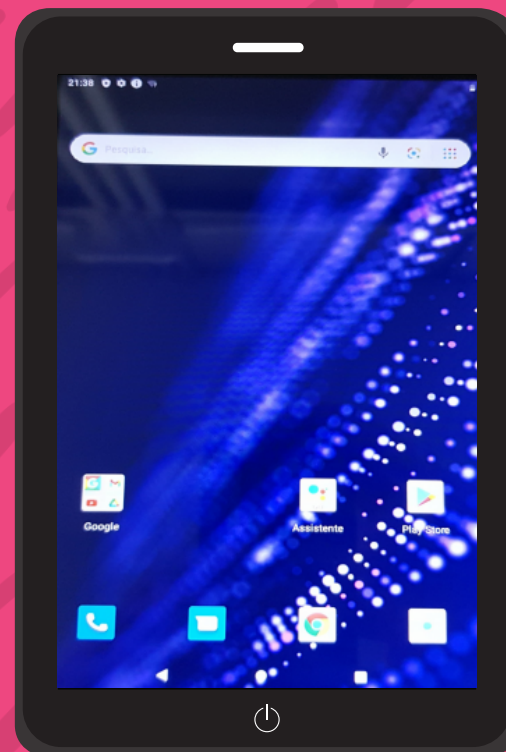

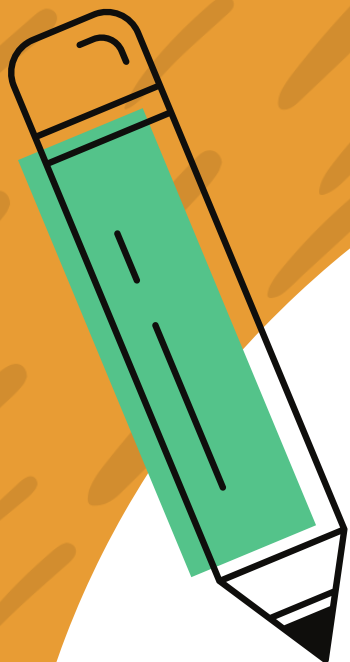

APLICATIVOS E PLATAFORMAS EDUCATIVAS



Ao acessar o tablet, você encontrará algumas plataformas disponibilizadas aos estudantes cearenses. Saiba como elas poderão auxiliar nos seus estudos:



ENVIO E RETORNO DE ATIVIDADES

Você poderá receber e enviar suas atividades por meio das plataformas Aluno Online e Google Sala de Aula. Com o Aluno Online, você também tem acesso a diversos recursos que estimulam o desenvolvimento escolar e a interação com outros estudantes. Já no Google Sala de Aula estão as turmas virtuais, as quais você também poderá dialogar, visualizar notas e participar de aulas online.



ALUNO ONLINE



GOOGLE SALA DE AULA

PRODUÇÃO TEXTUAL

Com o Google Documentos (Google Docs, em inglês), você poderá elaborar textos e compartilhá-los de forma remota. É possível verificar o dia, o horário e a autoria de cada parte do documento.



GOOGLE DOCS

CRIAÇÃO DE GRÁFICOS, TABELAS E REALIZAÇÃO DE CÁLCULOS

Com o Google Planilhas (Google Sheets, em inglês), é possível criar, editar e compartilhar diversos tipos de gráficos e tabelas e realizar cálculos rápidos por meio de funções/fórmulas. Além disso, é possível trabalhar em modo offline e convidar outros usuários para criar trabalhos colaborativos



GOOGLE SHEETS

INTERAÇÃO ENTRE COLEGAS E PROFESSORES

Com o Google Meet, poderão ser criados encontros virtuais para a realização de alguma atividade ou pesquisa escolar permitindo a interação simultânea. É possível apresentar documentos, vídeos, slides, planilhas, dentre outros.



GOOGLE MEET

O Gmail permite enviar e receber emails. Por ele, você poderá receber notificações de aulas e atividades postadas no Google Sala de Aula além de manter comunicação com professores e colegas de classe por meio do chat.



PESQUISAS, AVALIAÇÕES E COLETA DE INFORMAÇÕES

O Google Formulário (Google Forms, em inglês) permite criar ou participar de pesquisas, avaliações e responder a questões discursivas.



ELABORAÇÃO DE APRESENTAÇÕES

O Google Apresentação (Google Slides, em inglês) permite a criação e edição de apresentações, a partir de templates com diferentes tipos de organização das informações de maneira interativa. Essas apresentações podem ser desenvolvidas de forma colaborativa.



SUORTE AO ENSINO

KHAN ACADEMY

O aplicativo da Khan Academy oferece recursos educacionais online e gratuitos. Os cursos são simples e divertidos, envolvendo conceitos de gamificação para facilitar a aprendizagem. À medida que você resolver uma questão proposta, poderá ganhar pontos e medalhas.



KHAN ACADEMY

STOODI

No aplicativo da Stoodi, você tem acesso a videoaulas de todas as matérias, divididas em módulos e organizadas em ordem cronológica para facilitar na busca de um determinado assunto. Além disso, oferece um banco de questões de níveis fácil, médio e difícil, com algumas resoluções em vídeo para que você possa tirar dúvidas enquanto assiste.



STOODI

ENEMNAREDE

O #Enemnarede é uma plataforma digital, desenvolvida pela Seduc, com videoaulas e material estruturado, explorando temas que são exigidos no Exame Nacional do Ensino Médio (Enem).



**ALÉM DOS APLICATIVOS
JÁ INSTALADOS, A ESCOLA
PODERÁ SOLICITAR QUE
VOCÊ FAÇA O DOWNLOAD
DE OUTRAS FERRAMENTAS
DE APRENDIZAGEM.**



COMO USAR O TABLET CORRETAMENTE:



- Cadastre no seu tablet o e-mail institucional no primeiro acesso (@aluno.ce.gov.br).
- Use o tablet para participar das aulas e realizar as atividades escolares;
- Use linguagem adequada em todas as comunicações;
- Faça uso responsável das redes sociais;
- Respeite as leis de direitos autorais, fazendo o download ou a importação apenas de músicas ou outros arquivos, cuja reprodução seja legalmente autorizada ou pertença ao domínio público;
- Não compartilhe senhas nem tente “quebrá-las” (descobri-las);
- Evite fazer o download e instalação de qualquer programa que possa alterar o funcionamento adequado do tablet;
- Evite o contato com o aparelho por muitas horas seguidas a fim de prevenir danos à saúde, pois o tablet é um aparelho eletrônico e oferece transmissão de radiação e energia;

CUIDE DO SEU TABLET COM CARINHO:

- Fique atento ao carregamento da bateria do dispositivo, download e atualização dos aplicativos;
- Zele pela segurança e integridade do dispositivo;
- Não deixe o tablet em contato com temperaturas elevadas, pois podem danificar a bateria ou o próprio aparelho, diminuindo sua vida útil;
- A tela é muito sensível e qualquer movimento brusco poderá levar o aparelho à falência e custará caro providenciar a troca da tela;
- Não existe nenhuma garantia de reparos decorrentes de mau uso.

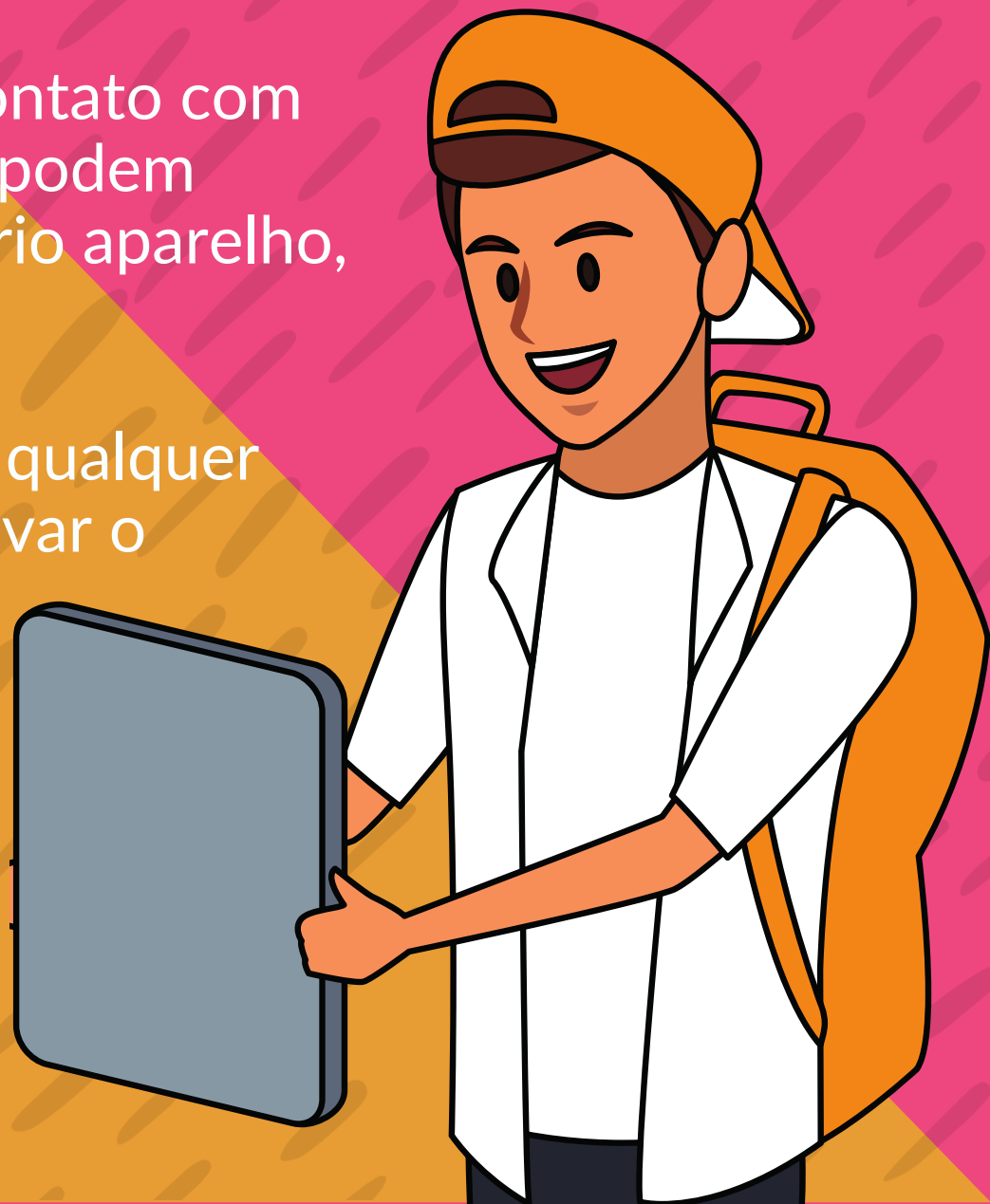

AÇÕES PREVENTIVAS

Limpeza da tela:

- Para realizar a limpeza, desligue todo o sistema do tablet;
- Quando for limpar, use um pano macio levemente umedecido com água para a superfície da tela;
- Evite borrifar líquidos sobre a tela.



Atenção contra perda ou roubo:

- Para evitar perder dados, informações e todo tipo de documento por conta de problemas com o equipamento, armazene os arquivos no drive (Google Drive) disponível em seu e-mail institucional.



ESPECIFICAÇÃO TÉCNICA DO TABLET

- Marca: Positivo;
- Modelo: Positivo T800;
- Fabricante: Positivo Tecnologia S.A;
- Tela TFT 8", resolução de 1280 x 800 (WXGA);
- Processador com oito núcleos (Octa Core);
- Memória RAM de 2GB; Memória interna de 32GB;
- Conectividade 3G e 4G compatível com todas as operadoras, Bluetooth™ 4.2;
- Sistema Operacional - Android 11Go;
- Suporte para SIM-CARD MICROSD com capacidade de 128GB;
- Câmera Traseira com resolução de 5.0 MP;
- Câmera Frontal com resolução de 2.0 MP;
- Bateria de 4.000 mAh;
- Carregador: original do fabricante do Tablet e o indicado para uso;
- Tomada em conformidade com a NBR 14136.



- Itens inclusos por unidade: tablet, carregador, cabo USB
- O equipamento é homologado pela Anatel
- Idioma português Brasil;
- Fonte - 100 ~ 240V Automática,
- Garantia mínima de 12 meses de balcão. Para solicitar assistência técnica no período vigente da garantia, é necessário contato com a empresa.

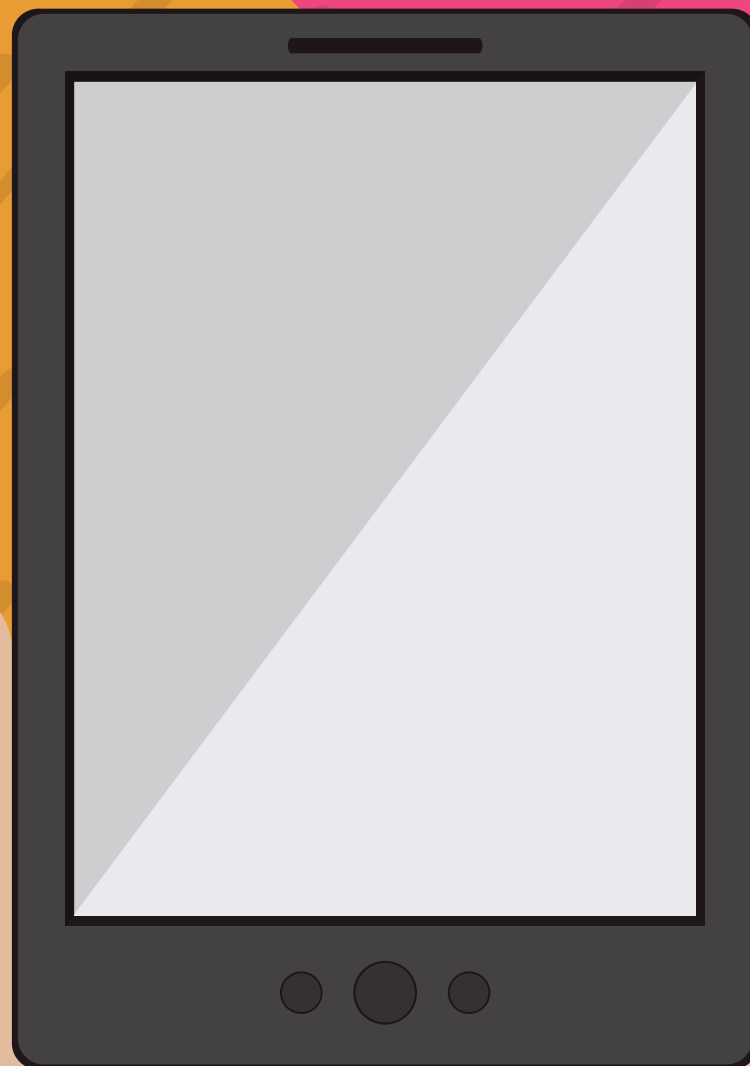

CONDIÇÕES DE GARANTIA

A garantia será integral pelo prazo de 12 meses, com cobertura total para as peças e serviços. Em caso de troca do produto com defeito, um novo será fornecido;

A garantia de atendimento, suporte e reparos será na modalidade balcão nos municípios de Fortaleza, Caucaia, Maracanaú e Juazeiro do Norte.

Para os demais municípios, o atendimento será via e-tiket, por meio de call center, com abertura de chamado pela central telefônica 0800 644 6591 ou e-mail: positivo.beta@positivo.com.br. O estudante solicitará a abertura do chamado e será gerado um código de postagem (sem custo para o aluno).

Os serviços de assistência técnica serão prestados por meio da rede autorizada pela Positivo, localizada no estado do Ceará.

Os serviços de assistência técnica e suporte técnico serão prestados em horário comercial, de 8h às 17h, de segunda-feira à sexta-feira, para todo hardware e software (sistema operacional) ofertado.



O tempo de solução, que compreende o período entre a abertura do chamado técnico e a definitiva resolução do chamado, seja por meio de assistência técnica ou substituição do equipamento, será de 24 horas úteis para o atendimento balcão. Na solução do problema serão considerados, para efeitos contratuais, oito horas de segunda-feira à sexta-feira, excluindo-se feriados.

O tempo de solução no atendimento e-ticket será de 24 horas úteis, contabilizadas a partir do recebimento do equipamento no centro de reparo e finalizado o chamado com a postagem de devolução do equipamento ao aluno.

Na impossibilidade de solução definitiva do problema no prazo estabelecido, a Positivo disponibilizará, para uso imediato, outro equipamento de características iguais e/ou superior ao que está sendo objeto da manutenção.



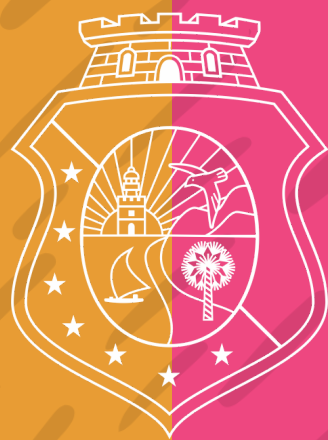

CEARÁ

GOVERNO DO ESTADO

SECRETARIA DA EDUCAÇÃO



facebook.com/EducacaoCe



instagram.com/seduc_ceara